



# HERA

**Système d'enregistrement des faits et de statistiques  
d'état civil (CRVS)**



**Software  
that matters**



Enregistrement sans  
effort des faits d'état civil  
tels que la naissance, le  
décès et le mariage.

# L'importance du CRVS

Le CRVS est essentiel pour l'identité juridique, le développement économique et la santé publique. L'importance du CRVS est attestée par l'objectif de développement durable 16.9 des Nations unies.

« D'ici à 2030, garantir à tous une identité juridique, notamment grâce à l'enregistrement des naissances. »

Actuellement, dans le monde, deux tiers des décès ne sont pas enregistrés, et un quart des enfants de moins de cinq ans n'ont pas leur naissance enregistrée.

## Problèmes concernant le CRVS :

- Résoudre les problèmes d'identité juridique en raison de l'inadéquation des systèmes d'identification adoptés par plusieurs pays (par exemple pour l'enregistrement des électeurs ou des contribuables)
- Enregistrer tous les faits d'état civil
- Produire des statistiques d'état civil complètes, de bonne qualité et fiables
- Mettre en œuvre des solutions sur mesure et open source, car leur maintenance est coûteuse
- Maintenir des coûts informatiques faibles tout en permettant l'évolutivité

## Solution de WCC :

HERA est une solution CRVS prête à l'emploi pour permettre l'enregistrement sans effort des faits d'état civil tels que la naissance, le décès et le mariage. HERA produit des statistiques d'état civil fiables et fournit des informations grâce à des tableaux de bord et des visualisations interactifs.

Bénéficiant de la vaste expérience de WCC dans le domaine de l'identification, combinée aux puissants algorithmes de recherche et de correspondance de WCC, HERA s'intègre facilement au domaine de l'identification.

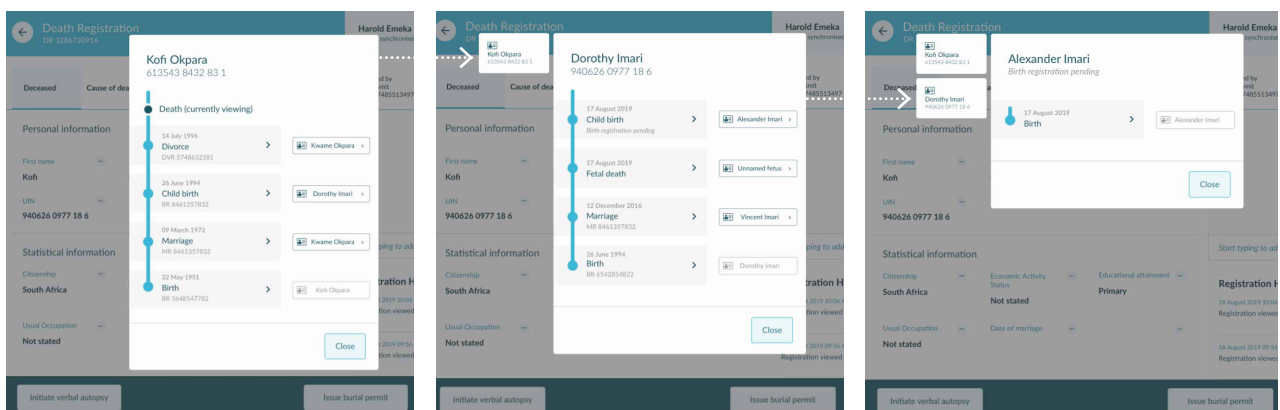

Figure 1 : Relier les points. (Les chiffres/données présentés dans l'image ne sont pas exactement représentatifs de l'Afrique du Sud.)

## Problème :

La plupart des pays ont mis en place des systèmes d'identification fonctionnels (par exemple, l'enregistrement des électeurs ou des contribuables), mais ceux-ci ne permettent pas de résoudre les problèmes d'identité juridique.

## Solution :

HERA en tant que **base de l'identité juridique** fournit :

Délivrance d'un numéro d'identification unique (UIN) configurable selon les règles propres à chaque pays

Actes de naissance, actes de décès, permis d'inhumation

Prise en charge d'open API pour système d'identité civile

Conservation des preuves

## Problème :

De nombreux CRVS n'enregistrent pas tous les faits d'état civil.

## Solution :

HERA est une solution multilingue qui permet l'enregistrement **sans effort** et **sans problème** des faits d'état civil.

Facile à utiliser, il implique activement les déclarants, les officiers d'état civil et les parents par e-mail ou SMS

Permet l'enregistrement hors ligne des données validées, même sans connexion internet. Disponible sur les smartphones, les tablettes, les ordinateurs portables et les ordinateurs de bureau

Permet l'enregistrement des faits d'état civil aussi près que possible de l'heure et du lieu du fait d'état civil grâce au processus de notification intégré. HERA propose des fonctions de déclaration adaptées aux différents déclarants, comme par exemple la déclaration de naissance pour les sages-femmes et la déclaration de décès pour les chefs de village

Un tableau de bord permet de visualiser les indicateurs clés de performance

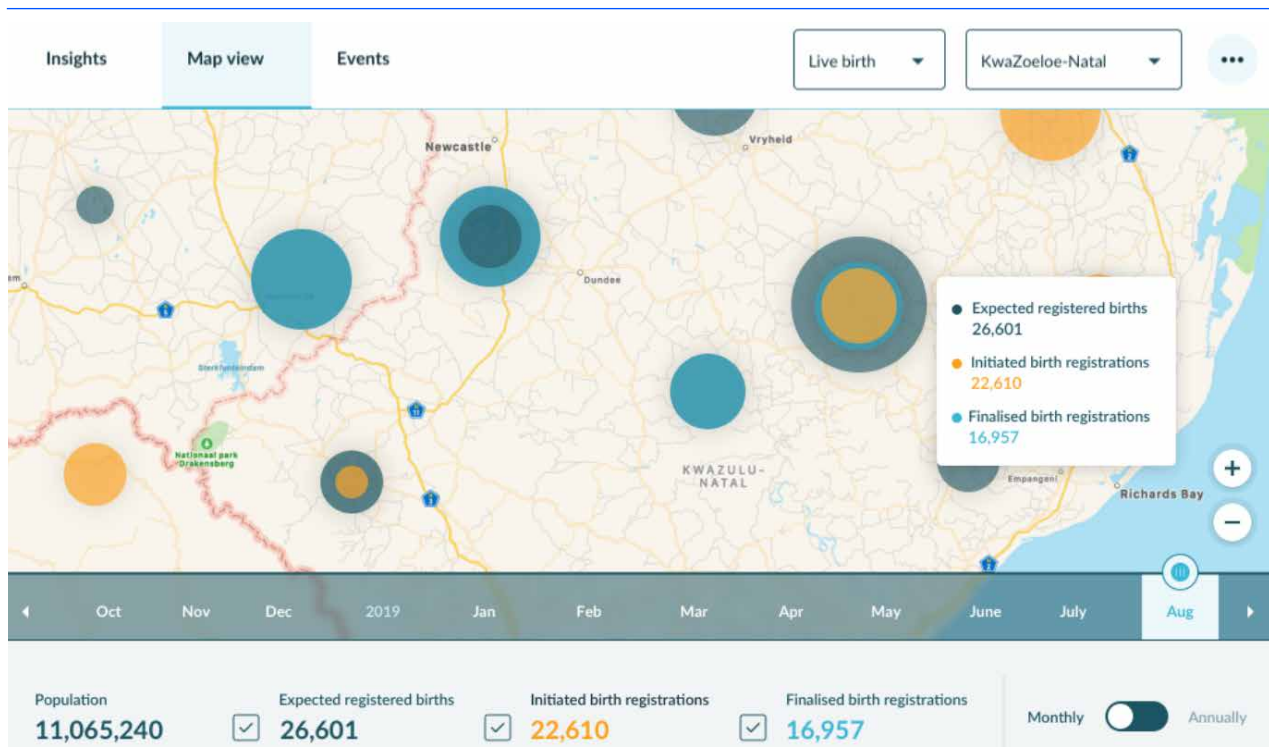

Figure 2 : Informations des cartes thermiques pour les déclarants. (Les chiffres/données présentés dans l'image ne sont pas exactement représentatifs de l'Afrique du Sud.)

### Problème :

Produire des statistiques d'état civil complètes, de bonne qualité et fiables est un défi.

### Solution :

Compilation de **statistiques d'état civil anonymisées** et disponibilité continue en temps réel.

Saisie facile des statistiques d'état civil recommandées par les Nations unies à chaque étape de l'enregistrement de faits d'état civil

Saisie des données statistiques basée sur la taxonomie pour éviter les erreurs et améliorer la qualité des informations statistiques

Statistiques d'état civil anonymisées

### Problème :

Un projet pilote local échoue souvent lors d'un déploiement à l'échelle nationale.

### Solution :

**HERA** est conçu pour être durable et évolutif.

Possibilité de passer facilement d'un projet pilote à une mise en œuvre à l'échelle régionale ou nationale

Les modules peuvent être tous mis en œuvre en même temps ou un par un, en commençant par le module d'enregistrement des naissances

Les tableaux de bord, les cartes thermiques et les analyses fournissent des informations pour optimiser les processus et améliorer la prise de décision

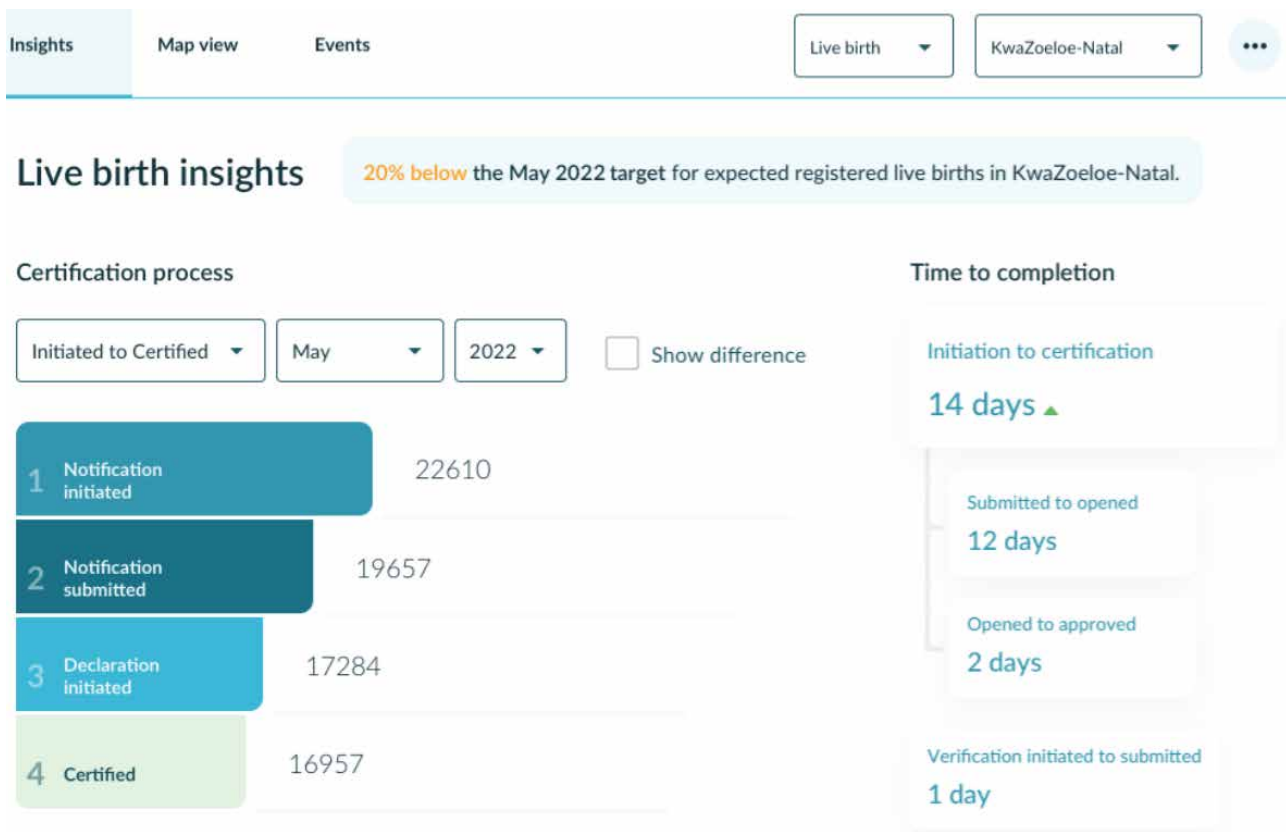

Figure 3 : Informations des cartes thermiques pour les déclarants : Identifier les blocages, voir où agir, apporter des améliorations. (Les chiffres/données présentés dans l'image ne sont pas exactement représentatifs de l'Afrique du Sud.)

## Problème :

Les solutions sur mesure prennent du temps et sont coûteuses.

## Solution :

HERA est évolutif et offre une **flexibilité** d'extension et de mise en œuvre.

Une configuration facile permet une mise en œuvre rapide des exigences spécifiques à chaque pays

L'amélioration du CRVS peut prendre beaucoup de temps. Les changements de configuration sont faciles à mettre en œuvre pour minimiser l'impact des modifications légales et réglementaires, ainsi que les coûts informatiques

Prise en charge d'open API pour les systèmes d'identité civile

Mise en œuvre basée sur le cloud ou sur site avec des coûts informatiques prévisibles

HERA est basé sur les meilleures pratiques internationales

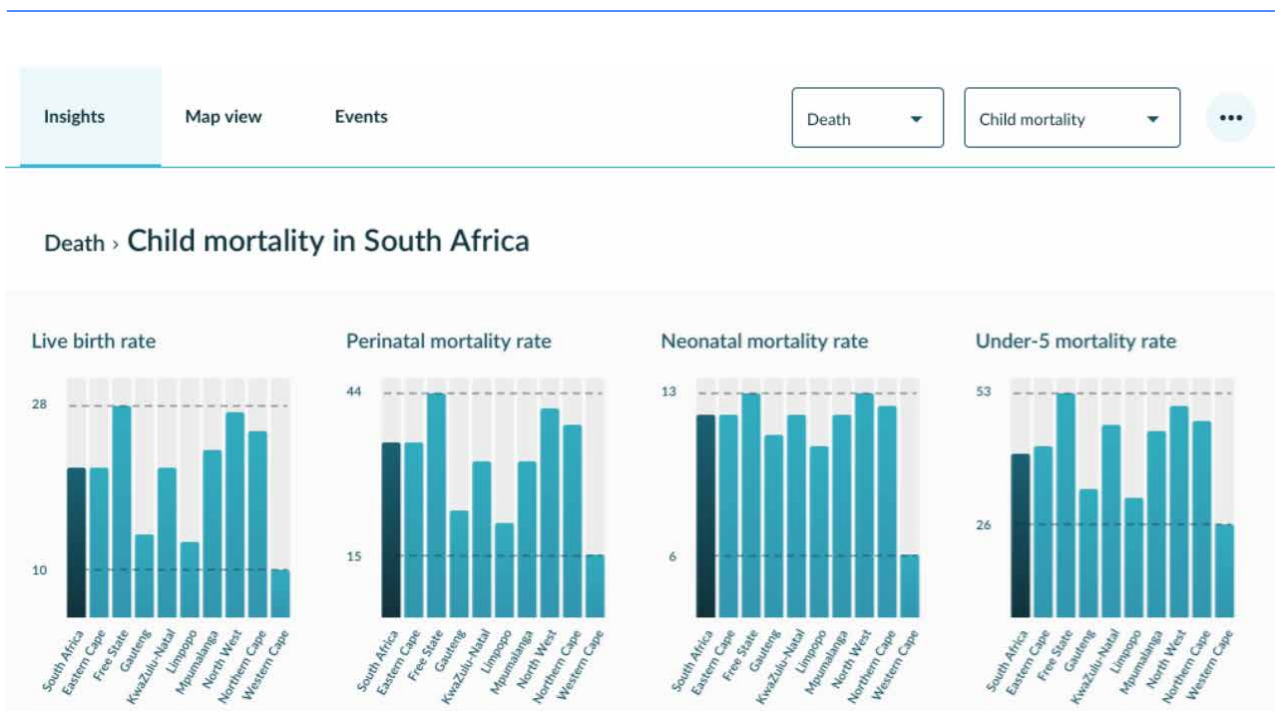

Figure 4 : Tendances. (Les chiffres/données présentés dans l'image ne sont pas exactement représentatifs de l'Afrique du Sud.)

Produit des statistiques d'état civil fiables  
et fournit des informations grâce à des  
tableaux de bord interactifs



# À propos de WCC

WCC est une société de produits leader au niveau mondial qui fournit des solutions logicielles pour les services d'emploi publics et privés et les agences gouvernementales d'identité et de sécurité. Basés sur sa plate-forme unique de recherche et de correspondance, les produits logiciels de WCC aident 1/3 milliard de personnes chaque jour et permettent aux organisations gouvernementales et privées de capturer, de générer et d'analyser en toute transparence des données volumineuses provenant de sources multiples et d'obtenir des informations précieuses contribuant à une prise de décision efficace.

Le support et les conseils précieux de notre équipe d'experts permettent à chaque client de maximiser son investissement.

Pour plus d'informations, rendez-vous sur **www.wcc-group.com**.



**Vous trouverez les dernières informations et exemples en scannant ce code QR.**



## **WCC Group**

Lange Viestraat 2b  
3511 BK Utrecht  
Pays-Bas  
+31 (0)30 750 32 00

info@wcc-group.com  
www.wcc-group.com

## **WCC Services US Inc.**

228 Hamilton Avenue  
Suite 300, Palo Alto  
CA 94301, États-Unis  
+1-888-922 9224

## **WCC Services Asia Sdn Bhd**

Office Suite 12-04, Level 12  
ILHAM Tower, No.8, Jalan Binjai  
50450 Kuala Lumpur, Malaisie